

SANTA ELENA VILLAS

CALLE OLIVO, URBANIZACIÓN SANTA ELENA, ASPE



**FUSTER
& NOHALES**
ARQUITECTURA • INGENIERÍA

NOARA
PROMOCIONES

8 VIVIENDAS DE 3 DORMITORIOS. PLANTA BAJA Y PLANTA PRIMERA. PISCINA PRIVADA

EMPLAZAMIENTO

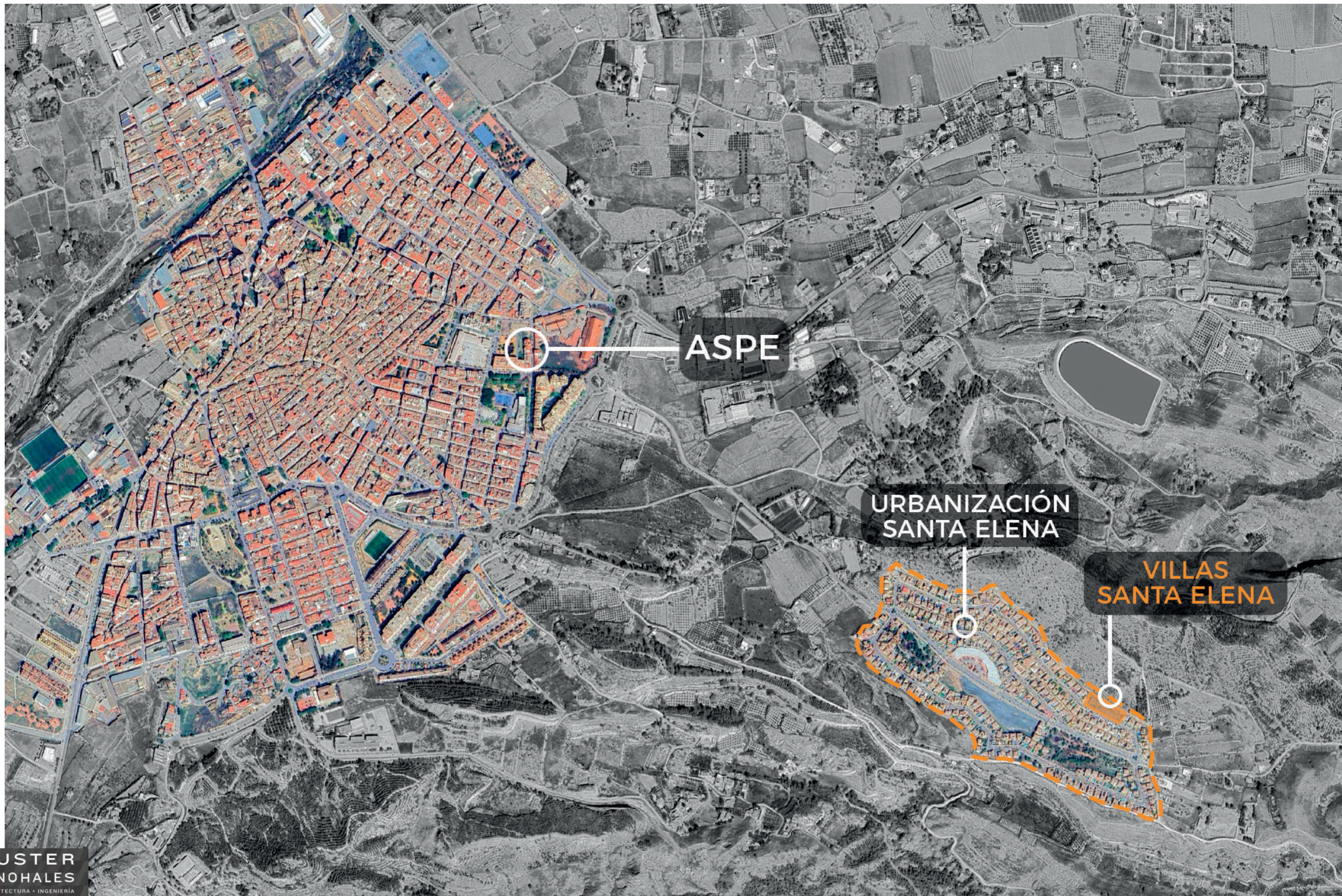

ASPE

URBANIZACIÓN
SANTA ELENA

VILLAS
SANTA ELENA





PLANTAS GENERALES



SUP. CONSTRUIDA TOTAL / VIVIENDA: 125,00 m²

PLANTA BAJA + PLANTA PRIMERA





SUP. CONSTRUIDA TOTAL / VIVIENDA: 125,00 m²

PLANTA BAJA + PLANTA PRIMERA

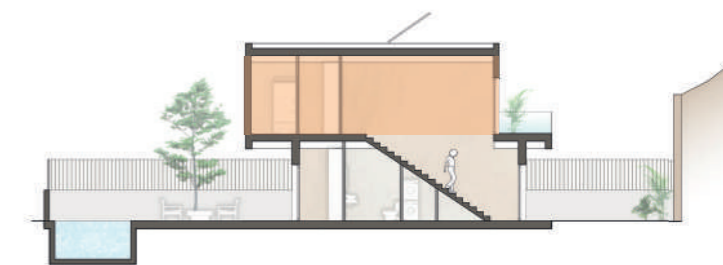

FICHA DE VIVIENDA TIPO



* Las superficies indicadas no tienen vinculación contractual y están sujetas a posibles ajustes durante el transcurso de la obra, fruto del desarrollo del proyecto de ejecución.

VILLAS SANTA ELENA

SUPERFICIES

Sup. Parcela:	244,28 m ²
Sup. Construida:	64,02 m ²
Sup. Útil:	57,19 m ²

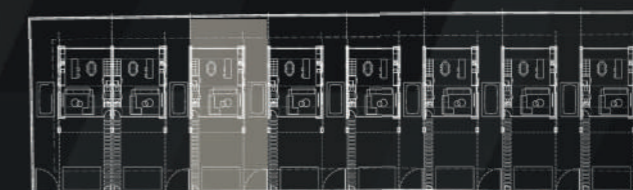

PLANTA BAJA

VIVIENDA 3

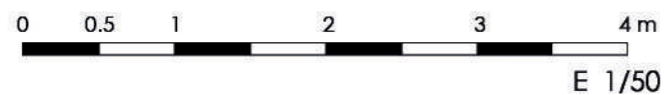
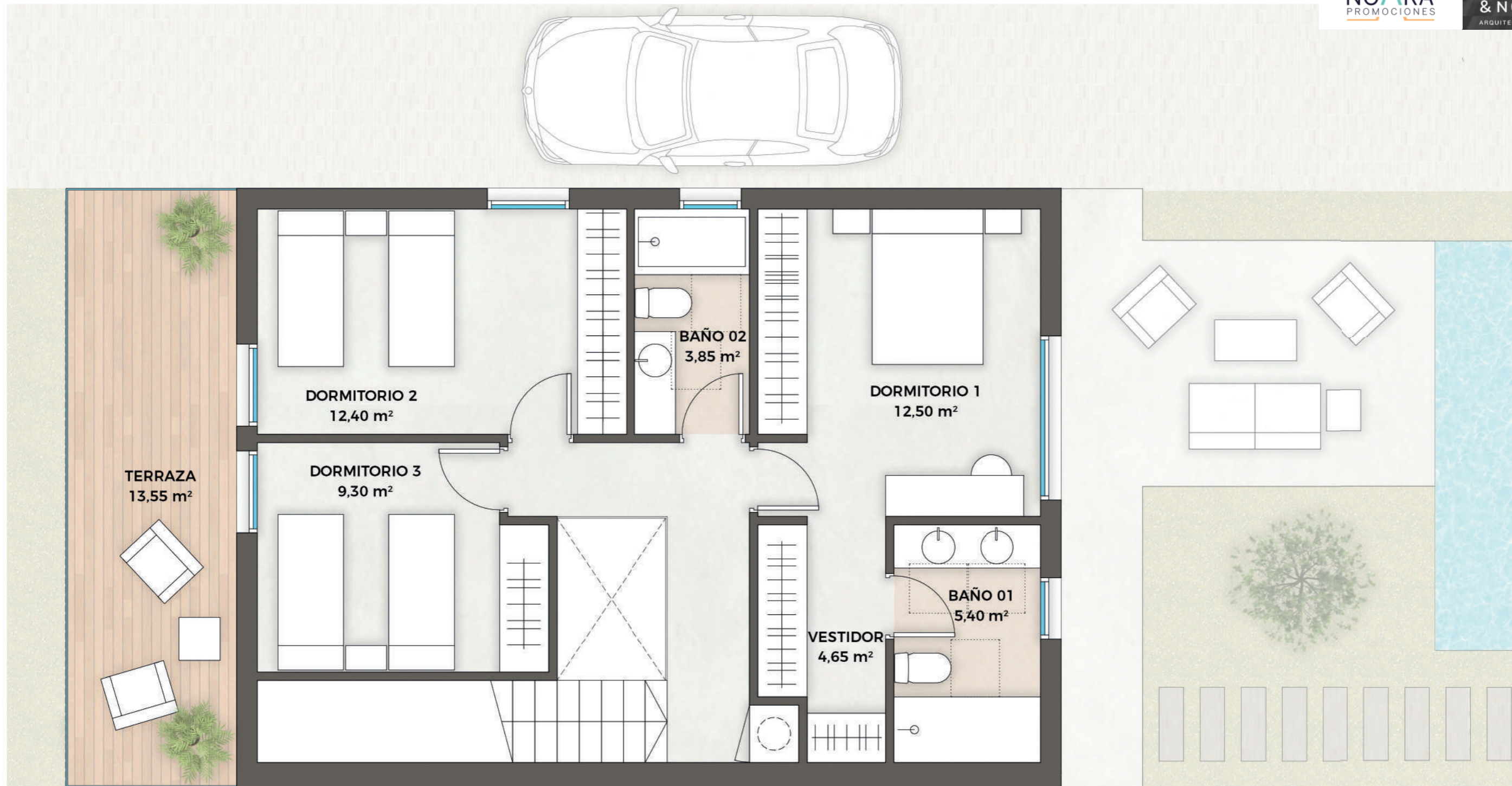

* Las superficies indicadas no tienen vinculación contractual y están sujetas a posibles ajustes durante el transcurso de la obra, fruto del desarrollo del proyecto de ejecución.

VILLAS SANTA ELENA

SUPERFICIES

Sup. Parcela:	244,28 m ²
Sup. Construida:	60,98 m ²
Sup. Útil:	53,95 m ²

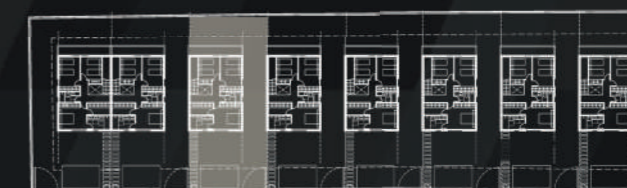

PLANTA PRIMERA

VIVIENDA 3



* Los acabados mostrados no tienen vinculación contractual y están sujetas a posibles ajustes durante el transcurso de la obra, fruto del desarrollo del proyecto de ejecución.

VILLAS
SANTA ELENA



ALZADO
SUR

VIVIENDA 3



* Los acabados mostrados no tienen vinculación contractual y están sujetas a posibles ajustes durante el transcurso de la obra, fruto del desarrollo del proyecto de ejecución.

VILLAS
SANTA ELENA



ALZADO
ESTE

VIVIENDA 3



* Los acabados mostrados no tienen vinculación contractual y están sujetas a posibles ajustes durante el transcurso de la obra, fruto del desarrollo del proyecto de ejecución.

VILLAS
SANTA ELENA



ALZADO
NORTE

VIVIENDA 3

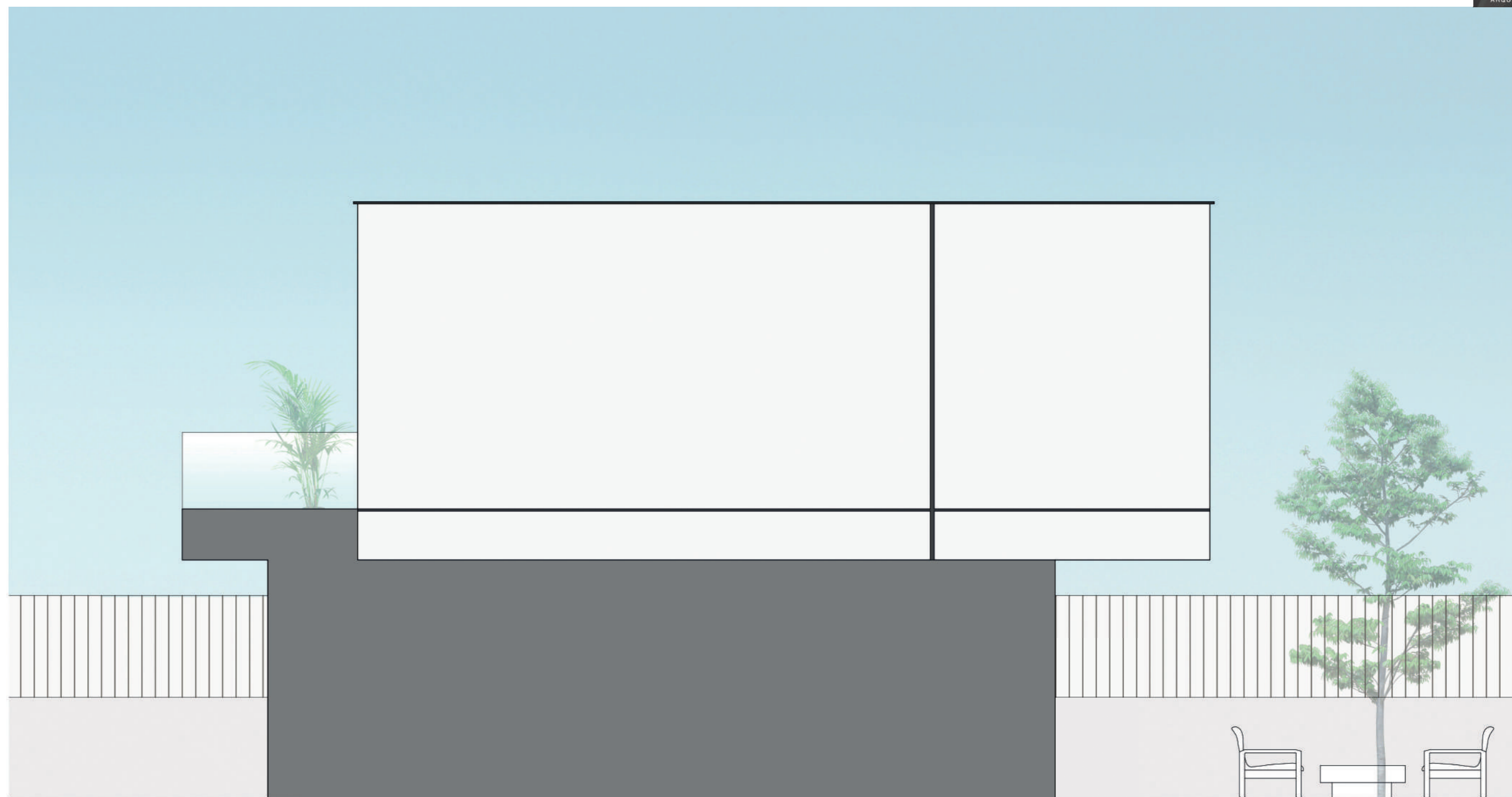

* Los acabados mostrados no tienen vinculación contractual y están sujetas a posibles ajustes durante el transcurso de la obra, fruto del desarrollo del proyecto de ejecución.

VILLAS
SANTA ELENA





* Los acabados mostrados no tienen vinculación contractual y están sujetas a posibles ajustes durante el transcurso de la obra, fruto del desarrollo del proyecto de ejecución.

VILLAS
SANTA ELENA

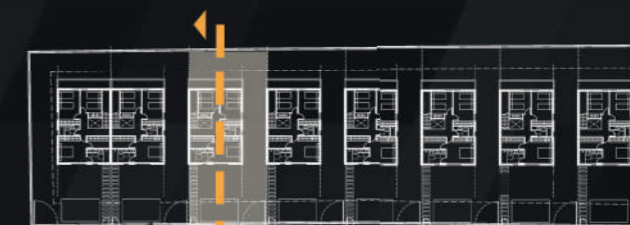

SECCIÓN A

VIVIENDA 3



* Los acabados mostrados no tienen vinculación contractual y están sujetas a posibles ajustes durante el transcurso de la obra, fruto del desarrollo del proyecto de ejecución.

VILLAS
SANTA ELENA



TABLA DE DATOS
VIVIENDA TIPO

	SUPERFICIE DE PARCELA	SUPERFICIE CONSTRUIDA	SUPERFICIE CONSTRUIDA	SUPERFICIE CONSTRUIDA	SUPERFICIE ÚTIL	SUPERFICIE ÚTIL	SUPERFICIE	PRECIO
		TOTAL	PLANTA BAJA	PLANTA PRIMERA	PLANTA BAJA	PLANTA PRIMERA	PORCHE + JARDÍN	VENTA
VIVIENDA 01	253,04 m ²	125,00 m ²	64,02 m ²	60,98 m ²	57,19 m ²	53,95 m ²	186,50 m ²	PENDIENTE
VIVIENDA 02	243,95 m ²	125,00 m ²	64,02 m ²	60,98 m ²	57,19 m ²	53,95 m ²	177,40 m ²	PENDIENTE
VIVIENDA 03	244,28 m ²	125,00 m ²	64,02 m ²	60,98 m ²	57,19 m ²	53,95 m ²	177,70 m ²	PENDIENTE
VIVIENDA 04	244,16 m ²	125,00 m ²	64,02 m ²	60,98 m ²	57,19 m ²	53,95 m ²	177,60 m ²	PENDIENTE
VIVIENDA 05	244,16 m ²	125,00 m ²	64,02 m ²	60,98 m ²	57,19 m ²	53,95 m ²	177,60 m ²	PENDIENTE
VIVIENDA 06	245,42 m ²	125,00 m ²	64,02 m ²	60,98 m ²	57,19 m ²	53,95 m ²	178,85 m ²	PENDIENTE
VIVIENDA 07	247,46 m ²	125,00 m ²	64,02 m ²	60,98 m ²	57,19 m ²	53,95 m ²	180,90 m ²	PENDIENTE
VIVIENDA 08	249,24 m ²	125,00 m ²	64,02 m ²	60,98 m ²	57,19 m ²	53,95 m ²	182,70 m ²	PENDIENTE



FICHA DE VIVIENDA
PROPUESTA SÓTANO

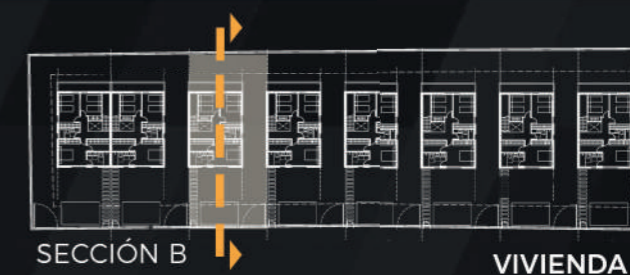
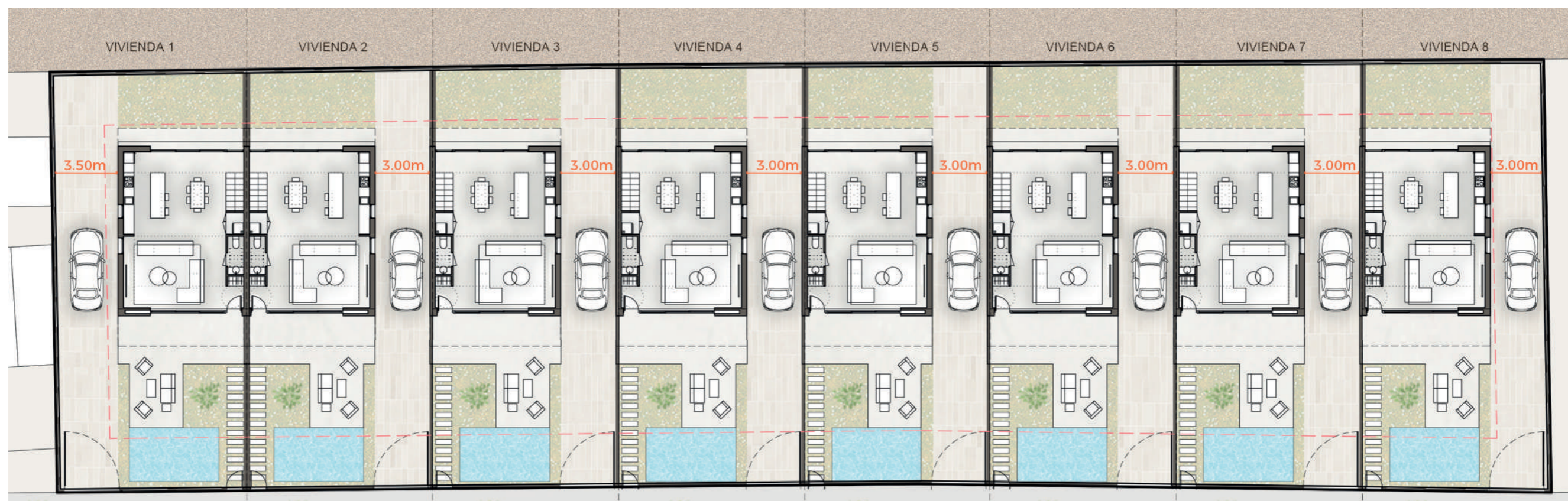

* Las superficies indicadas no tienen vinculación contractual y están sujetas a posibles ajustes durante el transcurso de la obra, fruto del desarrollo del proyecto de ejecución.

VILLAS SANTA ELENA

SUPERFICIES

Sup. Parcela:	244,28 m ²
Sup. Construida:	64,02 m ²
Sup. Útil:	56,69 m ²



PLANTA SÓTANO

VIVIENDA 3

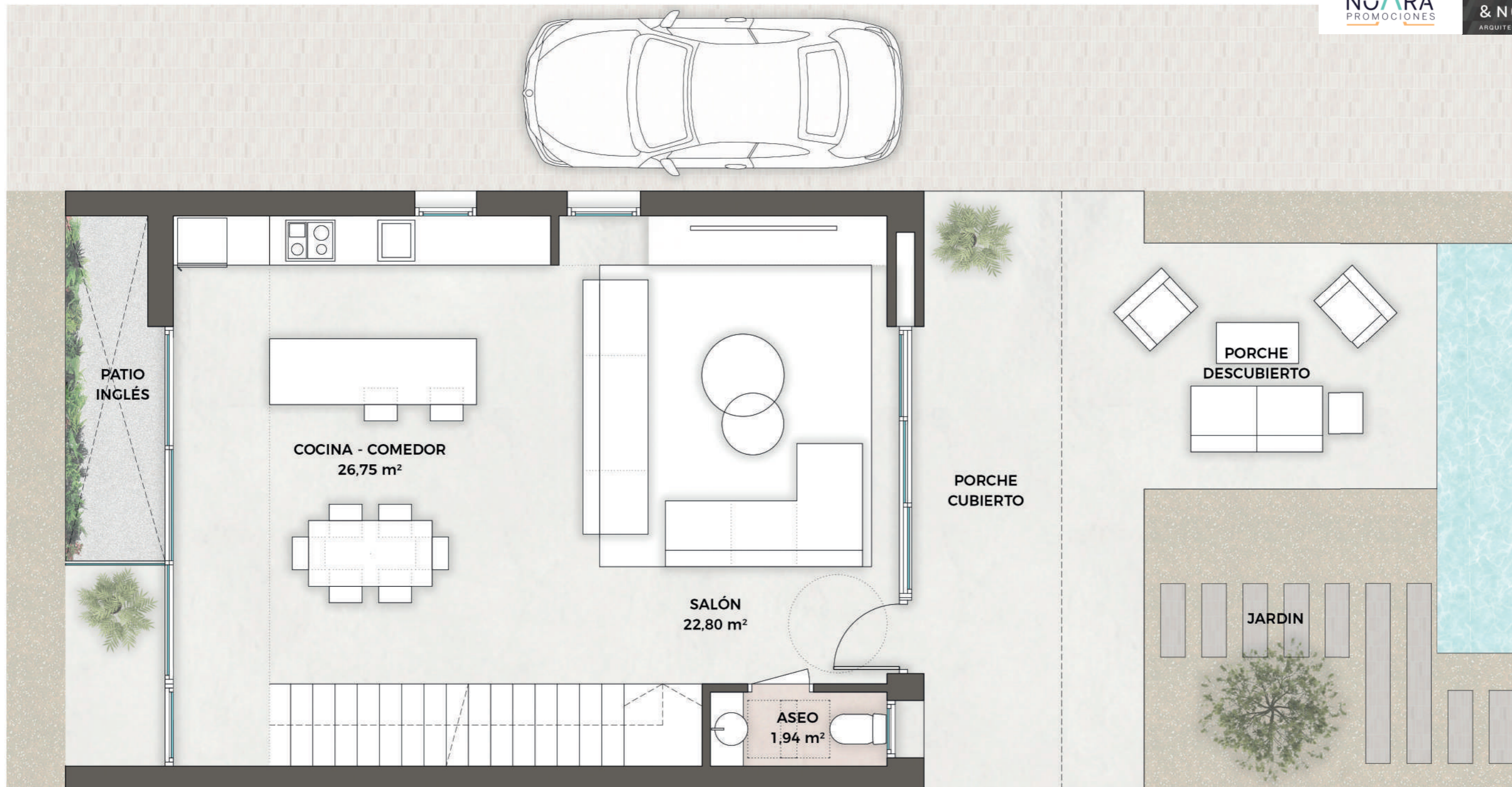

* Las superficies indicadas no tienen vinculación contractual y están sujetas a posibles ajustes durante el transcurso de la obra, fruto del desarrollo del proyecto de ejecución.

VILLAS SANTA ELENA

SUPERFICIES

Sup. Parcela:	244,28 m ²
Sup. Construida:	58,02 m ²
Sup. Útil:	53,03 m ²



PLANTA BAJA
VERSIÓN SÓTANO

VIVIENDA 3

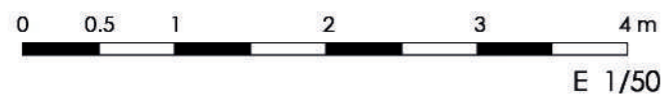
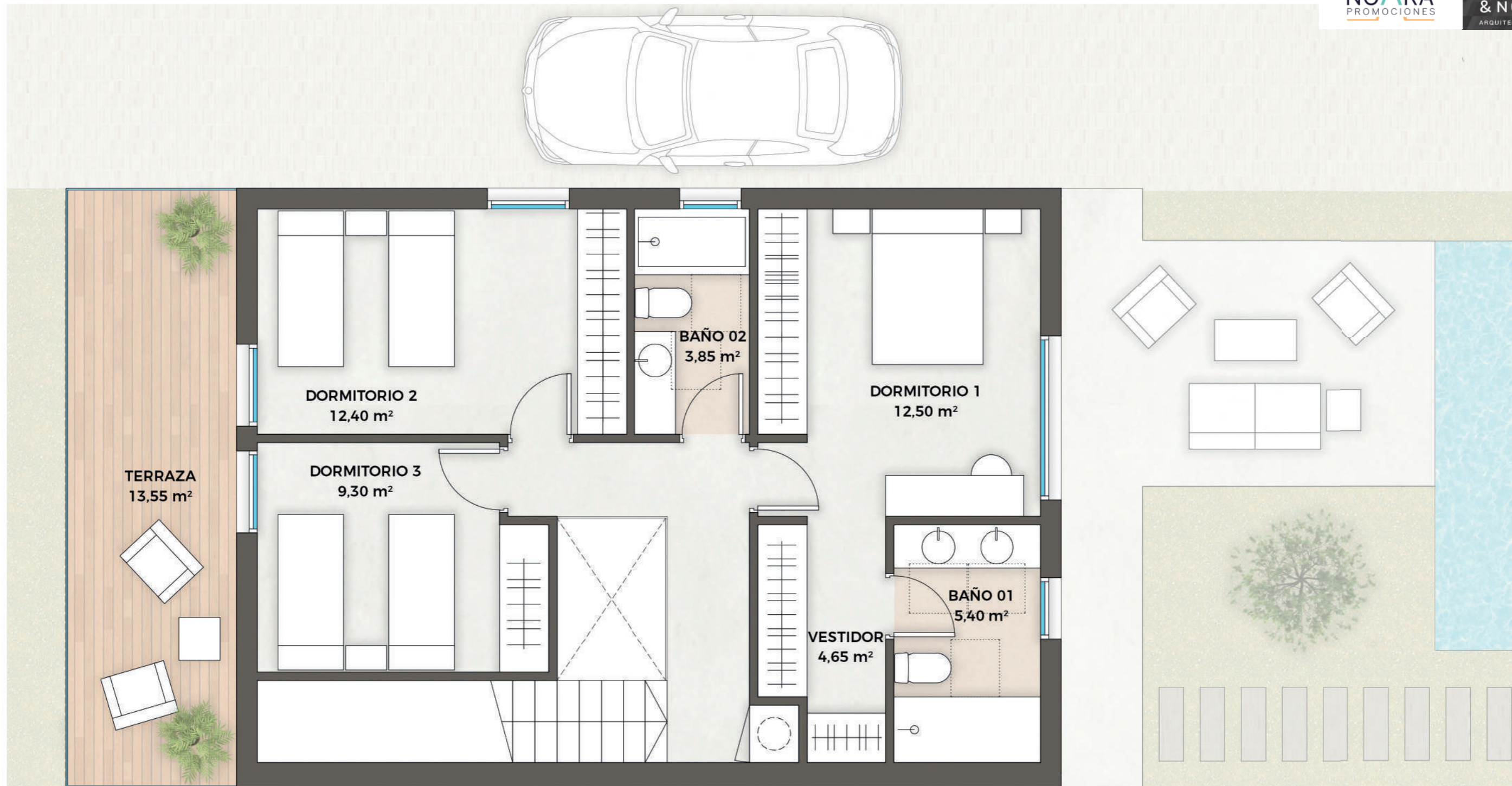

* Las superficies indicadas no tienen vinculación contractual y están sujetas a posibles ajustes durante el transcurso de la obra, fruto del desarrollo del proyecto de ejecución.

VILLAS SANTA ELENA

SUPERFICIES

Sup. Parcela:	244,28 m ²
Sup. Construida:	60,98 m ²
Sup. Útil:	53,95 m ²

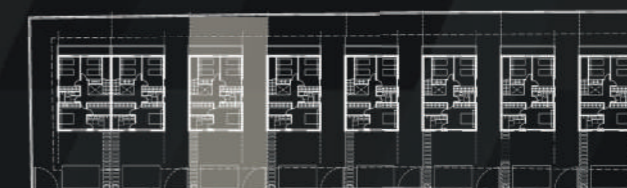

PLANTA PRIMERA

VIVIENDA 3

INFOGRAFÍAS



Las imágenes tienen carácter orientativo, sin vinculación contractual. La sociedad Promotora se reserva el derecho a realizar durante el transcurso de la obra las modificaciones que estime oportunas fruto del desarrollo del proyecto de ejecución.



Las imágenes tienen carácter orientativo, sin vinculación contractual. La sociedad Promotora se reserva el derecho a realizar durante el transcurso de la obra las modificaciones que estime oportunas fruto del desarrollo del proyecto de ejecución.



Las imágenes tienen carácter orientativo, sin vinculación contractual. La sociedad Promotora se reserva el derecho a realizar durante el transcurso de la obra las modificaciones que estime oportunas fruto del desarrollo del proyecto de ejecución.



Las imágenes tienen carácter orientativo, sin vinculación contractual. La sociedad Promotora se reserva el derecho a realizar durante el transcurso de la obra las modificaciones que estime oportunas fruto del desarrollo del proyecto de ejecución.



Las imágenes tienen carácter orientativo, sin vinculación contractual. La sociedad Promotora se reserva el derecho a realizar durante el transcurso de la obra las modificaciones que estime oportunas fruto del desarrollo del proyecto de ejecución.



Las imágenes tienen carácter orientativo, sin vinculación contractual. La sociedad Promotora se reserva el derecho a realizar durante el transcurso de la obra las modificaciones que estime oportunas fruto del desarrollo del proyecto de ejecución.



Las imágenes tienen carácter orientativo, sin vinculación contractual. La sociedad Promotora se reserva el derecho a realizar durante el transcurso de la obra las modificaciones que estime oportunas fruto del desarrollo del proyecto de ejecución.



Las imágenes tienen carácter orientativo, sin vinculación contractual. La sociedad Promotora se reserva el derecho a realizar durante el transcurso de la obra las modificaciones que estime oportunas fruto del desarrollo del proyecto de ejecución.



Las imágenes tienen carácter orientativo, sin vinculación contractual. La sociedad Promotora se reserva el derecho a realizar durante el transcurso de la obra las modificaciones que estime oportunas fruto del desarrollo del proyecto de ejecución.



Las imágenes tienen carácter orientativo, sin vinculación contractual. La sociedad Promotora se reserva el derecho a realizar durante el transcurso de la obra las modificaciones que estime oportunas fruto del desarrollo del proyecto de ejecución.



PROPUESTA SÓTANO

Las imágenes tienen carácter orientativo, sin vinculación contractual. La sociedad Promotora se reserva el derecho a realizar durante el transcurso de la obra las modificaciones que estime oportunas fruto del desarrollo del proyecto de ejecución.

NOARA
PROMOCIONES



SANTA ELENA VILLAS

CALLE OLIVO, URBANIZACIÓN SANTA ELENA, ASPE